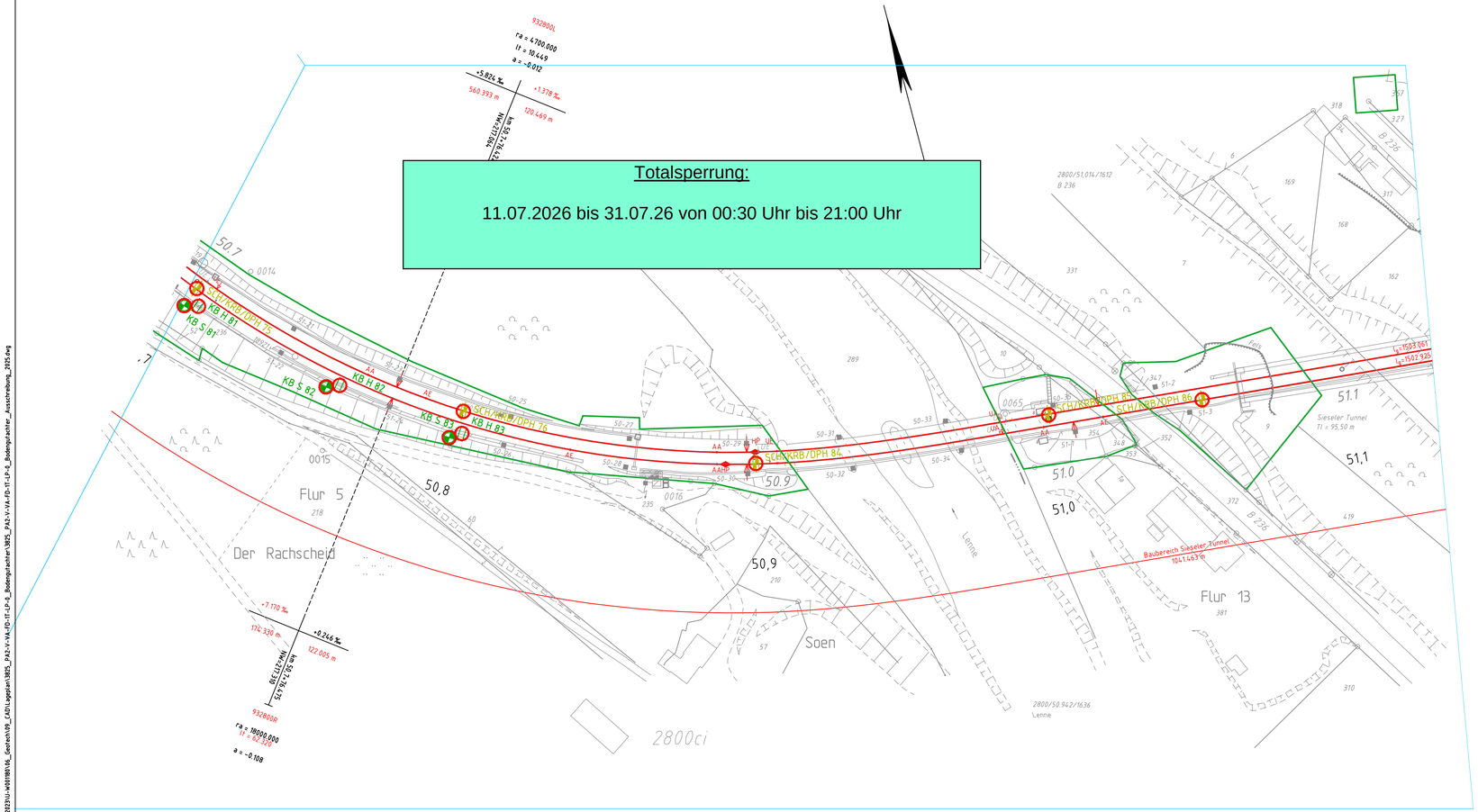

Legende:

- Bestand
- Bestandsgleis
- Neubau/Änderung
- äußere Grenze der vorhabenträgereigenen Grundstücke

Geschwindigkeiten nach VzG

Strecke 2800

Richtungsgleis

$V_e = H_0$ = 100 km/h von km 48,5 bis Finnentrop
max V= 80 km/h von km 50,595 bis km 51,000
max V= 100 km/h von km 51,000 bis km 51,634

Gegenrichtungsgleis

$V_e = H_0$ = 100 km/h von km 48,4 bis Finnentrop
max V= 100 km/h von km 51,634 bis km 51,100
max V= 80 km/h von km 51,100 bis km 50,595

Legende:

- KRB/DPH 5 Meter
- KRB/DPH 10 Meter
- KRB/DPH 15 Meter
- KRB/DPH Bestand
- KB/DPH 10 Meter
- KB/DPH 20 Meter
- KB/DPH 25 Meter
- KB H 5 Meter
- KB S 10 Meter
- KB Bestand
- Schurf/Planum
- SCH/KRB/DPH 3 Meter
- Bohrung im Gefahrenbereich
- Grundwassermessstelle
- Zuwegung

Nr.	Änderungen bzw. Ergänzungen	Dat.	Name

DB Engineering & Consulting GmbH
Umwelt- & Geo-Services
Region West

Königsberger Allee 28
47058 Duisburg

Duisburg, 09.07.2025

Anlage: 3.3.1 | Blatt: 7
Auftragsnummer: U-W001180

	Datum	Name
bearbeitet	07/2025	Frieß
gezeichnet	07/2025	Tas
geprüft	07/2025	Garschagen

Maßstab: 1 : 1000

ABS Hagen - Siegen- Hanau
2800 Hagen - Haiger
Abschnitt 7 Siesler Tunnel
Lageplan - km 50,699 - km 51,131
Lage- und Aufschlussplan

Reg.-Nr.:

Ausgabe vom

Ersatz f.

Ursprung

Bearbeiter/in: Tas
Datum: 09.07.2025 15:56
Layout Name: Lpl_1_Blatt_7
Plotstil-Tabelle: V1-Fs1.ctb
N:\Z_PROJEKTE\U-W001180_Gerstetal\09_CAD\Lageplan\3875_PA2-V1-VA-FB-TT-LP-0_Bodengutachter\3875_PA2-V1-VA-FB-TT-LP-0_Bodengutachter_Ausschreibung_2025.dwg

Blattgröße: 297 x 780 mm --> Fläche = 0.232 m²